

Instalação dos Drivers (para Porta USB)

Drivers: Win 2000/ Win2003/ Win XP/ Win Vista/ Win 7/ Win 8/Win 10/ Linux
Compatível com EPSON, SAMSUNG

Nota: Certifique-se de que a impressora esteja ligada e que o papel esteja na direção certa antes deste passo.

1 - Insira o CD dos drivers, procure o respectivo driver no menu (software de driver de impressora da série 58, 80) e clique para iniciar a instalação;

2 - Escolha o idioma que utiliza e clique em “OK”, como na imagem abaixo;

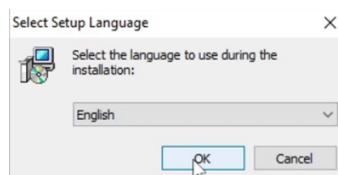

3 – No passo seguinte, basta clicar em “I accept..” e depois em “Next”;

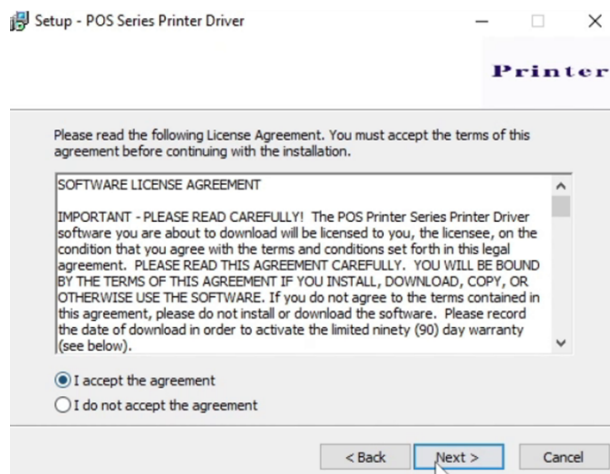

4 –Seguidamente, basta clicar apenas em “Next”;



5. No passo a seguir, pode escolher o caminho de instalação padrão ou outro que desejar, e em seguida clique em ‘Next’;

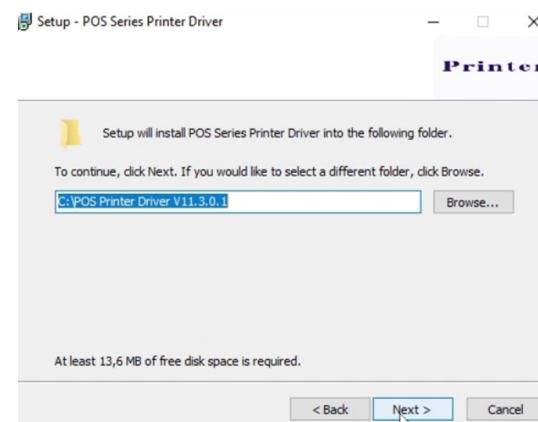

6. Selecione a opção “Install”. Se o seu PC tiver algum software antivírus, permita esta instalação;

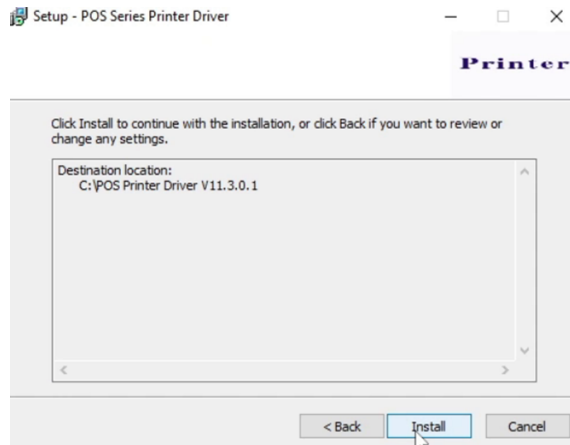

7. Após a instalação, irá ver a imagem a seguir, escolha o sistema operativo do PC que está a usar e o modelo da impressora que quer instalar (Impressora POS 58 Series). Em seguida, clique em “Verificação de porta USB”. Se a instalação for bem sucedida, a impressora imprimirá um pequeno teste para mostrar que a instalação está ok;

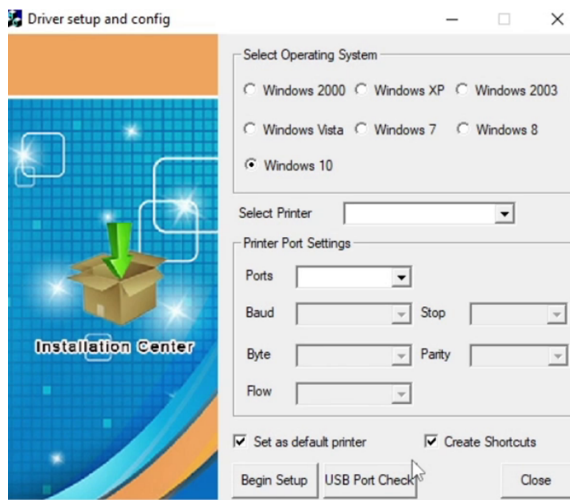

8. Clique em “Begin Setup” para instalar;

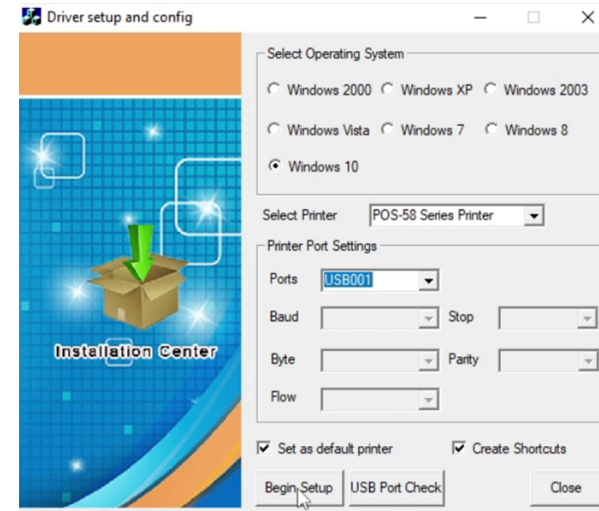

9. Ao terminar, verá a seguinte imagem. Pode clicar em "Imprimir página de teste" para verificar se está tudo OK. Se der erro, clique em “Portas” e escolha: USB001, USB002 ou USB003.

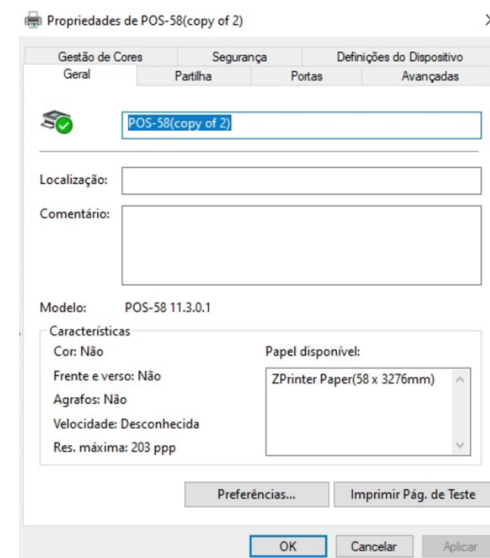

Instalação Bluetooth em Android

1 - Aceda à área de notificações do seu smartphone, e clique por uns segundos no ícone Bluetooth para abrir as definições, conforme a imagem abaixo;

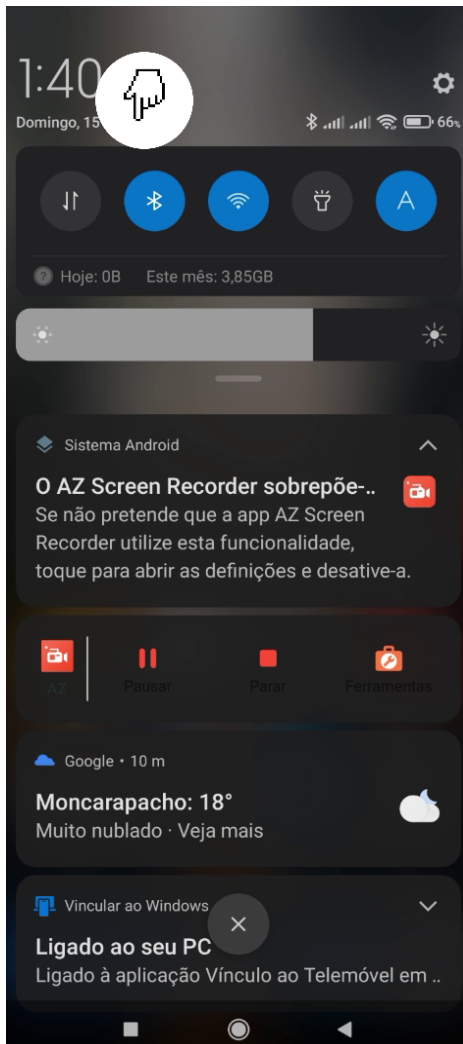

2 - Deslize para baixo para visualizar os dispositivos disponíveis, encontrar 'Printer001' e clicar em cima;

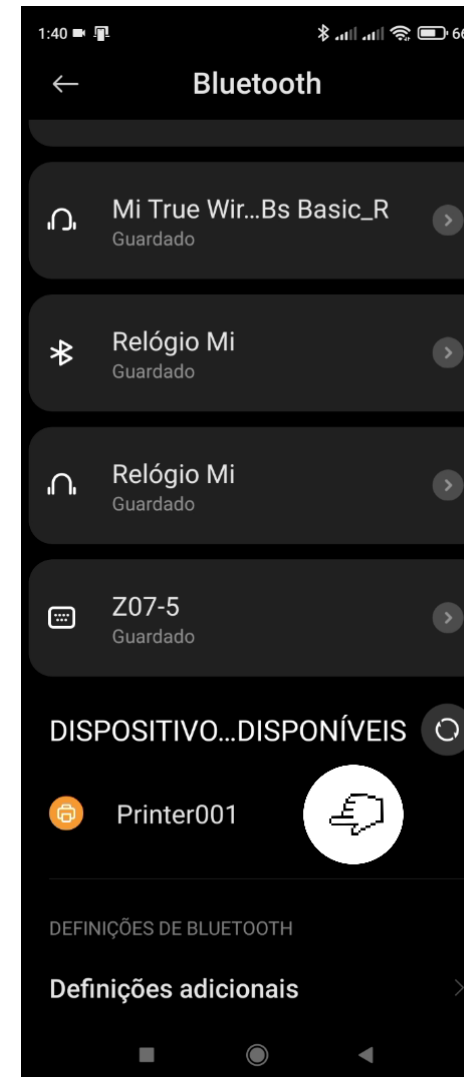

3 - Neste passo é solicitado a introdução do código PIN, onde deverá colocar '0000' e clicar em 'OK', conforme a imagem;

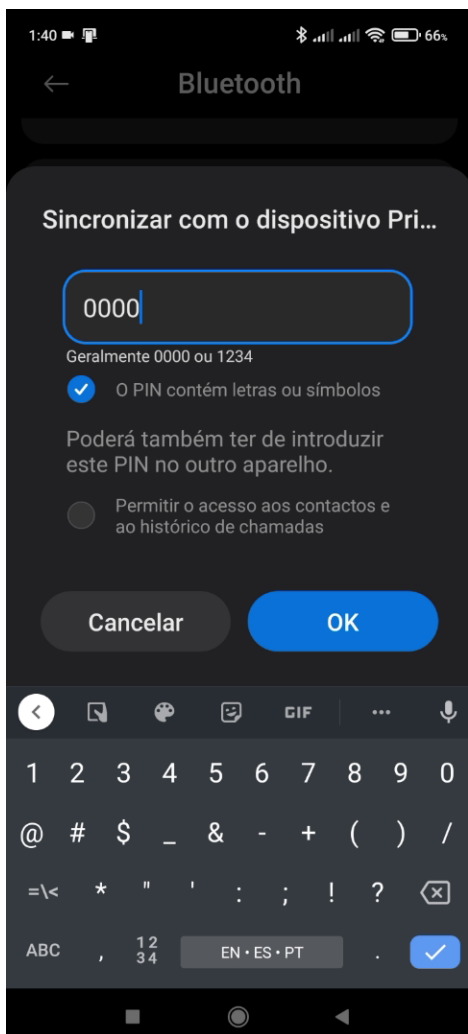

4 - Após a introdução com sucesso poderá deslizar novamente e verificar que o dispositivo já se encontra instalado no smartphone.

